



Mitsubishi

L200 TRITON SPORT



**MITSUBISHI
MOTORS**

Drive your Ambition



A PICAPE DA NOVA GERAÇÃO

Uma geração cheia de novos caminhos e desafios. Por isso, a L200 Triton Sport encara todos com a força de um verdadeiro 4x4, sem abrir mão do espaço, conforto e da alta tecnologia. Com linhas marcantes e imponentes e mais de 40 anos de história, a L200 Triton Sport chega ao modelo 2023 com a robustez e versatilidade de sempre, pronta para superar qualquer terreno, da terra ao asfalto, para passeio, trabalho, ou nas trilhas 4x4 com a confiança que você espera de uma picape da Mitsubishi.



1	Nova grade frontal na cor preto brilhante	<input checked="" type="radio"/> <input type="radio"/> <input type="radio"/>
2	Tração Super Select II (4WD) com off road mode	<input checked="" type="radio"/> <input checked="" type="radio"/> <input type="radio"/>
3	Multimídia com tela touch screen capacitiva de 7", Apple CarPlay, Android Auto, Waze, GPS offline, Wi-Fi, comando de voz, rádio FM 18 memórias / AM 12 memórias, áudio player MP3, WAVE, AAC, OGG, AAC+, AMR formats, vídeo player MP4, AVI, MOV, WMV, 3GP, H264 formats, Bluetooth® com áudio streaming, 2 entradas USB, 1 saída HDMI, 1 entrada áudio/vídeo e 4 entradas áudio/vídeo dedicadas (TV digital, TPMS, DVR)	<input checked="" type="radio"/> <input type="radio"/> <input type="radio"/>
4	Display de multi-informação colorido de alto contraste	<input checked="" type="radio"/> <input checked="" type="radio"/> <input checked="" type="radio"/>
5	Blind Spot Warning (BSW) com Lane Change Assist (LCA) - Sistema de Monitoramento de Pontos Cegos com Assistente de Mudança de Faixa	<input checked="" type="radio"/> <input type="radio"/> <input type="radio"/>
6	Sistema Full Airbags: 2 frontais para motorista e passageiro dianteiro, 1 de joelho para proteção do motorista, 2 laterais nos bancos dianteiros e 2 de cortina para proteção dos ocupantes dos bancos dianteiros e do banco traseiro	<input checked="" type="radio"/> <input checked="" type="radio"/> <input type="radio"/>
7	Rodas de liga leve aro 18" (x4) com novo design diamantado	<input checked="" type="radio"/> <input type="radio"/> <input type="radio"/>
8	Brake Assist System (BAS) - Assistente de Frenagem de Emergência	<input checked="" type="radio"/> <input checked="" type="radio"/> <input checked="" type="radio"/>
	Frente com conceito Mitsubishi "Advanced Dynamic Shield"	<input checked="" type="radio"/> <input checked="" type="radio"/> <input checked="" type="radio"/>
	DRL - Luz de rodagem diurna em LED integrada ao farol com novo design e faróis em LED com novo design	<input checked="" type="radio"/> <input checked="" type="radio"/> <input type="radio"/>
	Lanterna traseira em LED com novo design	<input checked="" type="radio"/> <input checked="" type="radio"/> <input type="radio"/>
	Protetor de caçamba tipo "X-Liner"	<input checked="" type="radio"/> <input checked="" type="radio"/> <input type="radio"/>
	Rack de teto prata	<input checked="" type="radio"/> <input type="radio"/> <input type="radio"/>
	Ar condicionado automático digital dual zone	<input checked="" type="radio"/> <input checked="" type="radio"/> <input type="radio"/>
	Circulador de ar fresco para os bancos traseiros	<input checked="" type="radio"/> <input checked="" type="radio"/> <input checked="" type="radio"/>
	Bancos revestidos de couro	<input checked="" type="radio"/> <input checked="" type="radio"/> OPC
	Caçamba com trava elétrica	<input checked="" type="radio"/> <input checked="" type="radio"/> <input checked="" type="radio"/>
	Câmera de ré com linhas dinâmicas - Parking Line	<input checked="" type="radio"/> <input checked="" type="radio"/> <input checked="" type="radio"/>
	Piloto automático	<input checked="" type="radio"/> <input checked="" type="radio"/> <input type="radio"/>

AC: acessório. OPC: opcional.

Forward Collision Mitigation (FCM) - Sistema de Frenagem Autônoma	<input checked="" type="checkbox"/> <input type="checkbox"/> <input type="checkbox"/>
Sensor crepuscular para acendimento automático dos faróis e sensor de chuva para acionamento automático dos limpadores de parabrisa	<input checked="" type="checkbox"/> <input checked="" type="checkbox"/> <input type="checkbox"/>
Sensor estacionamento dianteiro	<input checked="" type="checkbox"/> <input type="checkbox"/> <input type="checkbox"/>
Sensor estacionamento traseiro	<input checked="" type="checkbox"/> <input checked="" type="checkbox"/> AC
Active Stability Control (ASC) - Controle Ativo de Estabilidade	<input checked="" type="checkbox"/> <input checked="" type="checkbox"/> <input checked="" type="checkbox"/>
Active Traction Control (ATC) - Controle Ativo de Tração	<input checked="" type="checkbox"/> <input checked="" type="checkbox"/> <input checked="" type="checkbox"/>
Auto High Beam (AHB) - Farol Alto Automático	<input checked="" type="checkbox"/> <input type="checkbox"/> <input type="checkbox"/>
Bloqueio do diferencial traseiro	<input checked="" type="checkbox"/> <input checked="" type="checkbox"/> <input checked="" type="checkbox"/>
Brake Override System (BOS) - Sistema de monitoramento de emergência freio e acelerador	<input checked="" type="checkbox"/> <input checked="" type="checkbox"/> <input checked="" type="checkbox"/>
Emergency Stop Signal (ESS) - Sinal de Parada de Emergência	<input checked="" type="checkbox"/> <input checked="" type="checkbox"/> <input checked="" type="checkbox"/>
Hill Decent Control (HDC) - Controle de Descida de Rampa	<input checked="" type="checkbox"/> <input checked="" type="checkbox"/> <input type="checkbox"/>
Lane Departure Warning (LDW) - Aviso de Saída de Faixa de Rolamento	<input checked="" type="checkbox"/> <input type="checkbox"/> <input type="checkbox"/>
Rear Cross Traffic Alert (RCTA) - Sistema de Aviso de Trafego Traseiro	<input checked="" type="checkbox"/> <input type="checkbox"/> <input type="checkbox"/>
Tração Easy Select (4WD)	<input type="checkbox"/> <input type="checkbox"/> <input checked="" type="checkbox"/>
Ultrasonic Misacceleration Mitigation System (UMS) - Sistema de Prevenção de Aceleração Involuntária	<input checked="" type="checkbox"/> <input type="checkbox"/> <input type="checkbox"/>
Rodas em liga leve diamantadas aro 18" (x4) e calotas centrais na cor preta	<input type="checkbox"/> <input checked="" type="checkbox"/> <input type="checkbox"/>
Rodas em liga leve diamantadas aro 18" (x4) e calotas centrais na cor prata	<input type="checkbox"/> <input type="checkbox"/> <input checked="" type="checkbox"/>
Pneus 265/60 R18 (x4)	<input checked="" type="checkbox"/> <input checked="" type="checkbox"/> <input checked="" type="checkbox"/>

AC: acessório. OPC: opcional.

1

Nova grade frontal
na cor preto brilhante



2

Tração Super Select (4WD)
com off road mode



3

Multimídia com tela touch screen
capacitiva de 7", Apple CarPlay,
Android Auto, Waze, GPS offline,
Wi-Fi, comando de voz, rádio FM
18 memórias / AM 12 memórias,
áudio player, vídeo player,
Bluetooth® com áudio streaming,
2 entradas USB, 1 saída HDMI,
1 entrada áudio/vídeo e
4 entradas áudio/vídeo dedicadas



4

Display
multi-informação colorido
de alto contraste



5

Blind Spot Warning (BSW)
com Lane Change Assist (LCA) -
Sistema de Monitoramento
de Pontos Cegos com
Assistente de Mudança de Faixa



6

Sistema Full Airbags:
2 frontais para motorista
e passageiro dianteiro,
1 de joelho para proteção
do motorista, 2 laterais nos
bancos dianteiros e 2 de cortina
para proteção dos ocupantes
dos bancos dianteiros
e do banco traseiro



7

Rodas de liga leve
aro 18" (x4)
com novo design
diamantado



8

Brake Assist System (BAS) -
Assistente de Frenagem
de Emergência

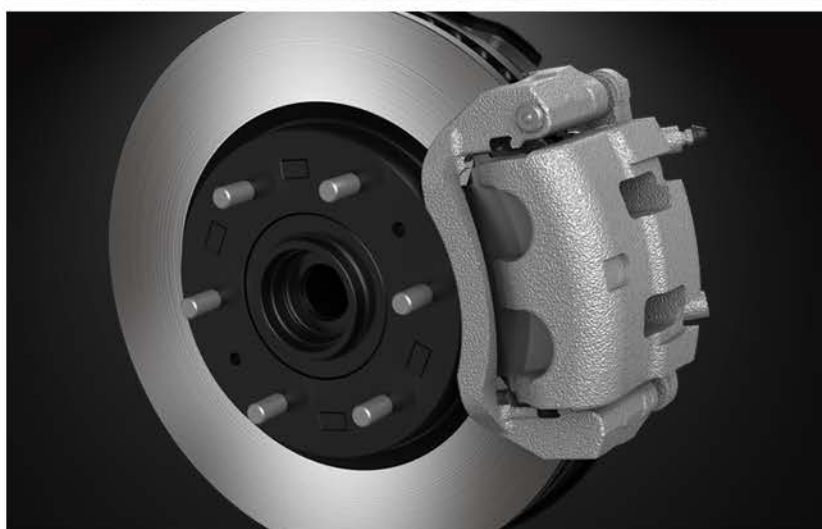

DIMENSÕES		HPE-S AT	HPE AT	GLS AT
Comprimento	mm	5.300	5.300	5.300
Largura	mm	1.820	1.820	1.820
Altura	mm	1.795	1.795	1.795
Entre-eixos	mm	3.000	3.000	3.000
Bitola (dianteira / traseira)	mm	1.520 / 1.515	1.520 / 1.515	1.520 / 1.515
Altura livre do solo	mm	220	220	220
Peso em ordem de marcha	kg	2.200	2.010	1.960
Carga útil	kg	1.000	1.010	1.060
Peso bruto total	kg	3.020	3.020	3.020
Capac. reboque (com / sem freio)	kg	750 / 2.300	750 / 2.300	750 / 2.300
Lugares		5	5	5

DIMENSÕES DA CAÇAMBA		
Comprimento	mm	1.520
Largura	mm	1.470
Altura	mm	475

PERFORMANCE		
Ângulo de entrada		32°
Ângulo de rampa		25°
Ângulo de saída		22°
Capacidade de subida de rampa		35° = 70%

MOTOR		cm ³
Denominação		4N15
Disposição e combustível		Longitudinal / Diesel
Cilindros e cabeçote		4 em linha / 16 válvulas / DOHC MIVEC
Cilindrada		2.442
Diâmetro x curso	mm x mm	86,0 x 105,1
Taxa de compressão		15,5 : 1
Alimentação		Injeção eletrônica direta Common-Rail, turbocompressor e intercooler
Potência máxima	CV @ rpm	190 @ 3.500
Torque máximo	kgf.m @ rpm	43,9 @ 2.500
Tanque de combustível	litros	76
Relação peso x potência	kg/cv	10,63

TRANSMISSÃO		V6AWH
Tipo		Automática, 6 marchas
Relações de marcha	1ª	3.600
	2ª	2.090
	3ª	1.488
	4ª	1.000
	5ª	0.687
	6ª	0.580
	ré	3.732
Redução final		4.272

TRAÇÃO		Super Select	Easy Select
Denominação			
Características		Possibilidade de engate 2H - 4H a até 100 km/h	
Opções de acoplamento		2H = tração 4x2 traseira 4H = tração 4x4 tempo integral 4HLc = tração 4x4 tempo parcial 4LLc = tração 4x4 parcial e reduzida	2H = 4x2 traseira 4H = 4x4 tempo parcial 4L = 4x4 parcial e reduzida
Relações de transferência		1.000 / 2.566	

DIREÇÃO		
Tipo		Pinhão e cremalheira, com assistência hidráulica
Raio mínimo de giro	m	5,9

SUSPENSÃO		
Dianteira		Independente, braços triangulares duplos, amortecedores hidráulicos, molas helicoidais e barra estabilizadora
Traseira		Eixo rígido, molas semi-elípticas, amortecedores hidráulicos defasados

FREIO		
Dianteiro		Disco ventilado 17"
Traseiro		Tambor

RODAS E PNEUS		
		Liga leve, 18" x 7,5"
		265/65 R18



**MITSUBISHI
MOTORS**

Drive your Ambition



facebook.com

mitsubishimotorsbr



instagram.com

mitsubishimotorsbr



youtube.com

mitsubishimotors

www.l200triton sport.com.br

www.mitsubishimotors.com.br | fale conosco 0800 702 0404

Folder digital do veículo L200 Triton Sport ano 2022 / modelo 2023.
Válido até 31/12/2022.

Veículo fabricado pela HPE Automotores do Brasil Ltda, que reserva-se o direito de alterar as especificações dos produtos sem prévio aviso. Garantia de três anos com quilometragem livre nesse período e cobertura Mit Assistance de um ano, de acordo com os termos de garantia e condições gerais do programa. Imagens ilustrativas.



Juntos salvamos vidas.

 L200 Triton Sport